

Datos del renting de vehículos Andalucía

Evolución diciembre 2016-marzo 2018

MÁLAGA

Tanto el parque de vehículos como el número de clientes de renting de Málaga aumentan por encima de la media

- *El parque de vehículos de renting malagueño aumenta, en estos 15 meses, un 48,72% y se sitúa en las 7.641 unidades, el segundo más importante de Andalucía.*
- *El número de clientes de renting de Málaga es de 2.652, con un crecimiento del 69,57%.*
- *Los autónomos y particulares son los que más crecen tanto en parque, con un aumento del 157,60%, como en clientes, donde se elevan un 164,35%.*

Agustín García, presidente de la Asociación Española de Renting de Vehículos, valora así estos datos: «Málaga es una provincia de gran relevancia para el sector del renting, dado que aporta un volumen importante. El crecimiento de Málaga ha estado por encima de la media, tanto en número de clientes como en parque. Así, todos los segmentos de clientes han crecido en parque de vehículos por encima de la media de Andalucía y en el caso de los clientes, el aumento también ha sido mayor, salvo en particulares y autónomos, con un 164,35%, cuando en Andalucía han aumentado un 166,12%».

FICHA RENTING EN MÁLAGA MARZO 2018

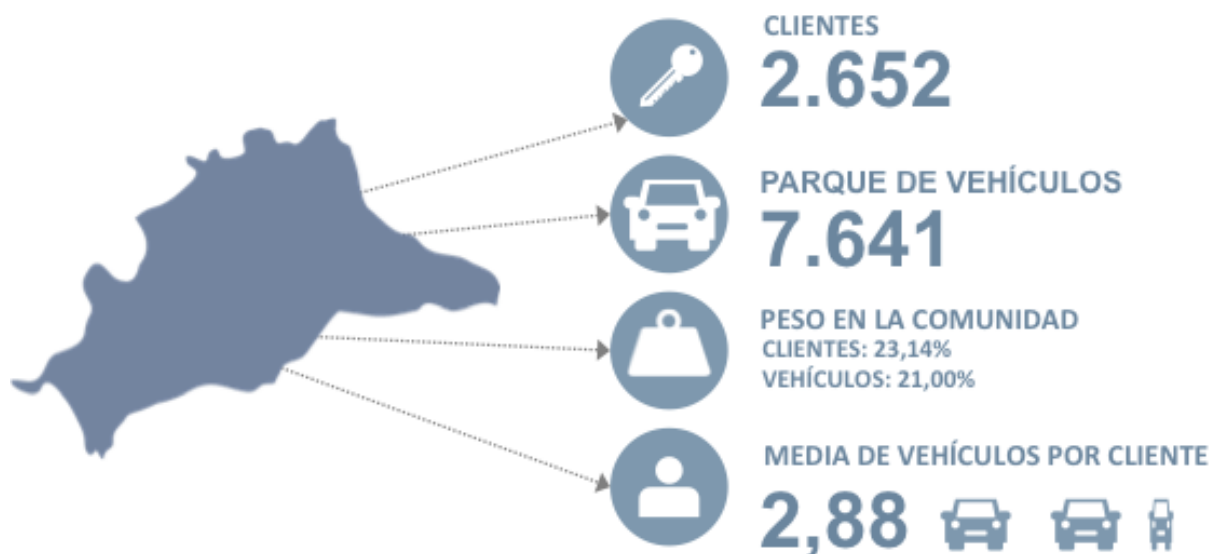

EVOLUCIÓN DEL NÚMERO DE CLIENTES EN RENTING EN MÁLAGA Y ANDALUCÍA DICIEMBRE 2016-MARZO 2018

	MÁLAGA				ANDALUCÍA			
	CLIENTES 2016	CLIENTES 2017	CLIENTES 2018	% VAR. 2018/2016	CLIENTES 2016	CLIENTES 2017	CLIENTES 2018	% VAR. 2018/2016
EMPRESAS								
Pequeñas (1-4 veh.)	1.090	1.511	1.611	47,80%	4.930	6.419	6.899	39,94%
Medianas (5-24 veh.)	137	164	177	29,20%	697	833	857	22,96%
Grandes (>24 veh.)	20	25	26	30,00%	106	132	140	32,08%
TOTAL P. JURÍDICAS (EMPRESAS)	1.247	1.700	1.814	45,47%	5.733	7.384	7.896	37,73%
PERSONAS FÍSICAS (autónomos y particulares)	317	674	838	164,35%	1.340	2.788	3.566	166,12%
TOTAL CLIENTES	1.564	2.374	2.652	69,57%	7.073	10.172	11.462	62,05%

Crecimiento:



EVOLUCIÓN DEL NÚMERO DE VEHÍCULOS EN RENTING POR SEGMENTOS EN MÁLAGA Y ANDALUCÍA DICIEMBRE 2016-MARZO 2018

	MÁLAGA				ANDALUCÍA			
	VEHI. 2016	VEHI. 2017	VEHI. 2018	% VAR. 2018/2016	VEHI. 2016	VEHI. 2017	VEHI. 2018	% VAR. 2018/2016
EMPRESAS								
Pequeñas (1-4 veh.)	1.849	2.423	2.555	38,18%	8.669	10.740	11.404	31,55%
Medianas (5-24 veh.)	1.537	1.700	1.888	22,84%	7.738	8.623	9.095	17,54%
Grandes (>24 veh.)	1.410	2.134	2.317	64,33%	9.936	11.715	12.077	21,55%
TOTAL P. JURÍDICAS (EMPRESAS)	4.796	6.257	6.760	40,95%	26.343	31.078	32.576	23,66%
PERSONAS FÍSICAS (autónomos y particulares)	342	712	881	157,60%	1.488	3.015	3.799	155,31%
TOTAL CLIENTES	5.138	6.969	7.641	48,72%	27.831	34.093	36.375	30,70%

Crecimiento:

